

**DADOS GERAIS:**

DATA:	06/01/2026 11:44:03	STATUS:	APROVADO COM RESTRIÇÃO
CLIENTE:	ORTOVEL UBERLÂNDIA	Nº DA VISTORIA:	3827260
UNIDADE:	VISAO TOTAL UBERLANDIA	VISTORIADOR:	LUCAS RODRIGUES DE MACEDO

DADOS DO VEÍCULO:

FABRICANTE/MARCA:	HYUNDAI	MODELO/VERSÃO:	HYUNDAI CRETA 20A PRESTI
ANO FAB./MODELO:	2019/2020	COR:	PRETA
		CIDADE:	UBERLANDIA

Nº DO CHASSI NO CRLV:

Nº DO CÂMBIO NO VEÍC.:

Nº DO CÂMBIO NA BIN:

Nº DO MOTOR NO CRLV:

COMBUSTÍVEL:

KM:

100 - Condição da placa:

101-Placa e tarjeta em conformidades (ok).

200 - Condição da numeração do motor:

201-Tipo de gravação dentro do padrão do fabricante

300 - Condição do número do chassi:

308-Numeração dentro dos padrões do fabricante

400 - Condição do número do câmbio:

409-Numeração obstruída/sem acesso (item excluído de parecer técnico)

500 - Condições das etiquetas de identificação do chassi:**1 - Do compartimento do motor:**

501-Original

2 - Do batente da porta:

510-Original

600 - Condição da gravação do chassi nos vidros / vin:**1 - Vidro dianteiro (pára-brisa):**

605-Original/dentro do padrão

2 - Vidro da porta dianteira esquerda:

613-Original/dentro do padrão

3 - Vidro da porta traseira esquerda:

621-Original/dentro do padrão

5 - Vidro traseiro (vigia):

637-Original/dentro do padrão

7 - Vidro da porta traseira direita:

653-Original/dentro do padrão

8 - Vidro da porta dianteira direita:

661-Original/dentro do padrão

OBSERVAÇÕES DO VEÍCULO:

REPARO:Porta mala

AVARIA:Caixa de ar traseira esquerda,Caixa de ar traseira direita,Porta dianteira direita,Porta dianteira esquerda,Parabrisa quebrado

OBSERVAÇÕES GERAIS:

Esta Vistoria trata-se da vistoria cautelar do veículo, possuindo caráter informativo da análise de itens, conforme padrões estabelecidos pelos fabricantes, NÃO substituindo em nenhuma hipótese a Perícia Oficial do Instituto de Criminalística. Cabe destacar que a unidade JAQUELINE DE SOUZA TIAGO LTDA não se responsabiliza por quaisquer modificações nos itens do veículo contemplados nesta vistoria, posteriores à realização desta Vistoria, cuja validade tem sua garantia certificada no momento da realização da vistoria. O resultado da Vistoriatécnica segue critérios de avaliação estabelecidos pela VISAO TOTAL UBERLANDIA, podendo sofrer alterações necessárias em determinado momento, sem prévia comunicação. As informações dos veículos, obtidas através de pesquisa via base de dados dos órgãos públicos e empresas privadas, são de responsabilidade da empresa fornecedora da pesquisa, cabendo à VISAO TOTAL UBERLANDIA apenas reiterar os dados cadastrados nas referidas bases de consulta. Ao receber esta Vistoria, o cliente fica ciente que as companhias de seguro possuem métodos e critérios próprios de avaliação do risco para aceitação ou não de veículos. Não obstante, o critério de avaliação da VISAO TOTAL UBERLANDIA, bem como o resultado final da vistoria, independe da aceitação ou não da seguradora.

LUCAS RODRIGUES DE MACEDO-20.632.518

Vistoriador

LUCAS RODRIGUES DE MACEDO-20.632.518

Auxiliar Conferente

Eu, ORTOVEL UBERLÂNDIA declaro ter recebido o seguinte da: JAQUELINE DE SOUZA TIAGO LTDA e CNPJ: 42.547.849/0001-20 e compreendo todas as informações contidas nesta Vistoria no ato da inspeção do veículo, concordando que quaisquer esclarecimentos futuros sobre as condições do veículo ora vistoriado somente poderão ser solicitados por mim.

AFONSO PENA, 4054 - CEP:38.400-710 - UBERLANDIA



FOTOGRAFIAS DA VISTORIA: 3827260

DIANTEIRA

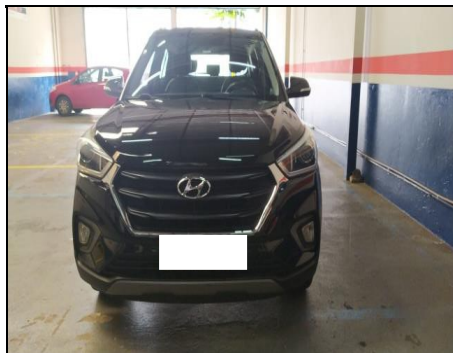

LATERAL_ESQUERDA

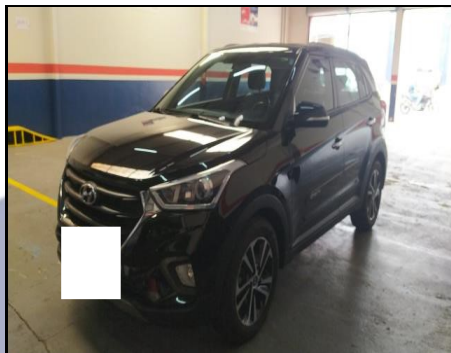

TRASEIRA

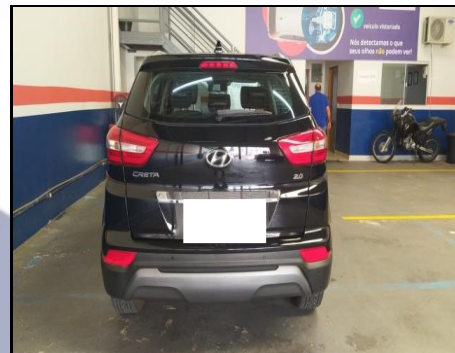

LATERAL_DIREITA

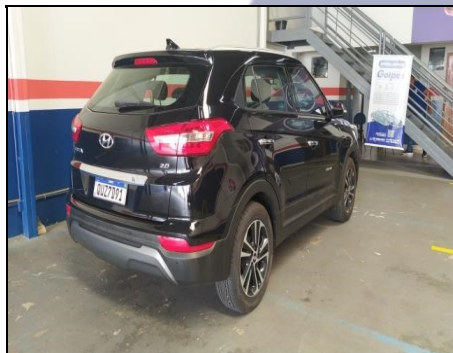

PLACA



QR CODE



PORTA MALAS



CAIXA_ESTEPE



LONGARINA_TRASEIRA_ESQUERDA



LUCAS RODRIGUES DE MACEDO-20.632.518

Vistoriador

LUCAS RODRIGUES DE MACEDO-20.632.518

Auxiliar Conferente

Eu, ORTOVEL UBERLÂNDIA declaro ter recebido o seguinte da: JAQUELINE DE SOUZA TIAGO LTDA e CNPJ: 42.547.849/0001-20 e compreendo todas as informações contidas nesta Vistoria no ato da inspeção do veículo, concordando que quaisquer esclarecimentos futuros sobre as condições do veículo ora vistoriado somente poderão ser solicitados por mim.

AFONSO PENA, 4054 - CEP:38.400-710 - UBERLANDIA



FOTOGRAFIAS DA VISTORIA: 3827260

LONGARINA_TRASEIRA_DIREITA



PNEUS



PNEUS



ETIQUETA_VIS_COLUNA



CHASSI

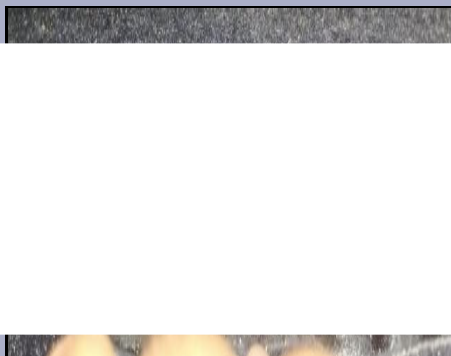

VIDRO

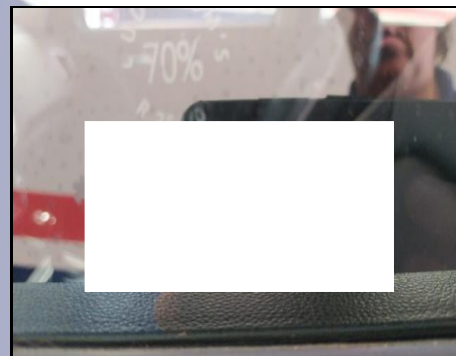

HODÔMETRO



INTERIOR

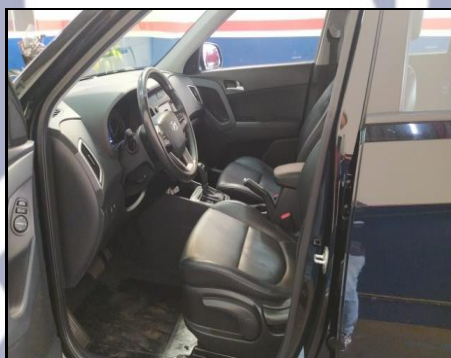

COMPARTIMENTO DO MOTOR



LUCAS RODRIGUES DE MACEDO-20.632.518

Vistoriador

LUCAS RODRIGUES DE MACEDO-20.632.518

Auxiliar Conferente

Eu, ORTOVEL UBERLÂNDIA declaro ter recebido o seguinte da: JAQUELINE DE SOUZA TIAGO LTDA e CNPJ: 42.547.849/0001-20 e compreendo todas as informações contidas nesta Vistoria no ato da inspeção do veículo, concordando que quaisquer esclarecimentos futuros sobre as condições do veículo ora vistoriado somente poderão ser solicitados por mim.

AFONSO PENA, 4054 - CEP:38.400-710 - UBERLANDIA



FOTOGRAFIAS DA VISTORIA: 3827260

ETIQUETA_VIS_MOTOR

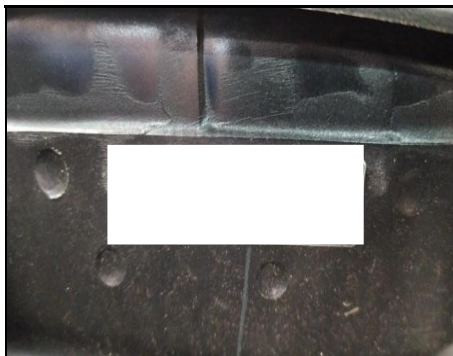

BATENTE



BATENTE



LONGARINA_DIANTEIRA_ESQUERDA



LONGARINA_DIANTEIRA_DIREITA



MOTOR

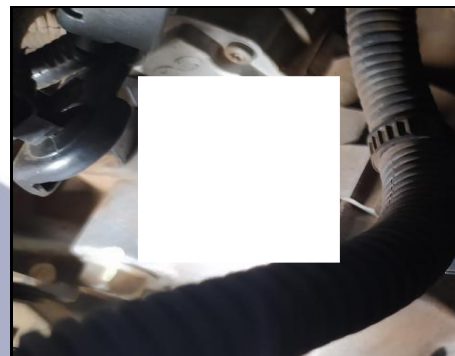

AVARIA



AVARIA



AVARIA

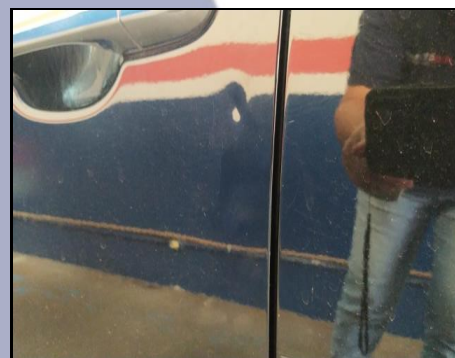

LUCAS RODRIGUES DE MACEDO-20.632.518

Vistoriador

LUCAS RODRIGUES DE MACEDO-20.632.518

Auxiliar Conferente

Eu, ORTOVEL UBERLÂNDIA declaro ter recebido o seguinte da: JAQUELINE DE SOUZA TIAGO LTDA e CNPJ: 42.547.849/0001-20 e compreendo todas as informações contidas nesta Vistoria no ato da inspeção do veículo, concordando que quaisquer esclarecimentos futuros sobre as condições do veículo ora vistoriado somente poderão ser solicitados por mim.

AFONSO PENA, 4054 - CEP:38.400-710 - UBERLANDIA



FOTOGRAFIAS DA VISTORIA: 3827260

REPARO



AVARIA



LUCAS RODRIGUES DE MACEDO-20.632.518

Vistoriador

LUCAS RODRIGUES DE MACEDO-20.632.518

Auxiliar Conferente

Eu, ORTOVEL UBERLÂNDIA declaro ter recebido o seguinte da: JAQUELINE DE SOUZA TIAGO LTDA e CNPJ: 42.547.849/0001-20 e compreendo todas as informações contidas nesta Vistoria no ato da inspeção do veículo, concordando que quaisquer esclarecimentos futuros sobre as condições do veículo ora vistoriado somente poderão ser solicitados por mim.

AFONSO PENA, 4054 - CEP:38.400-710 - UBERLANDIA



ORIGINALIDADE DA PINTURA

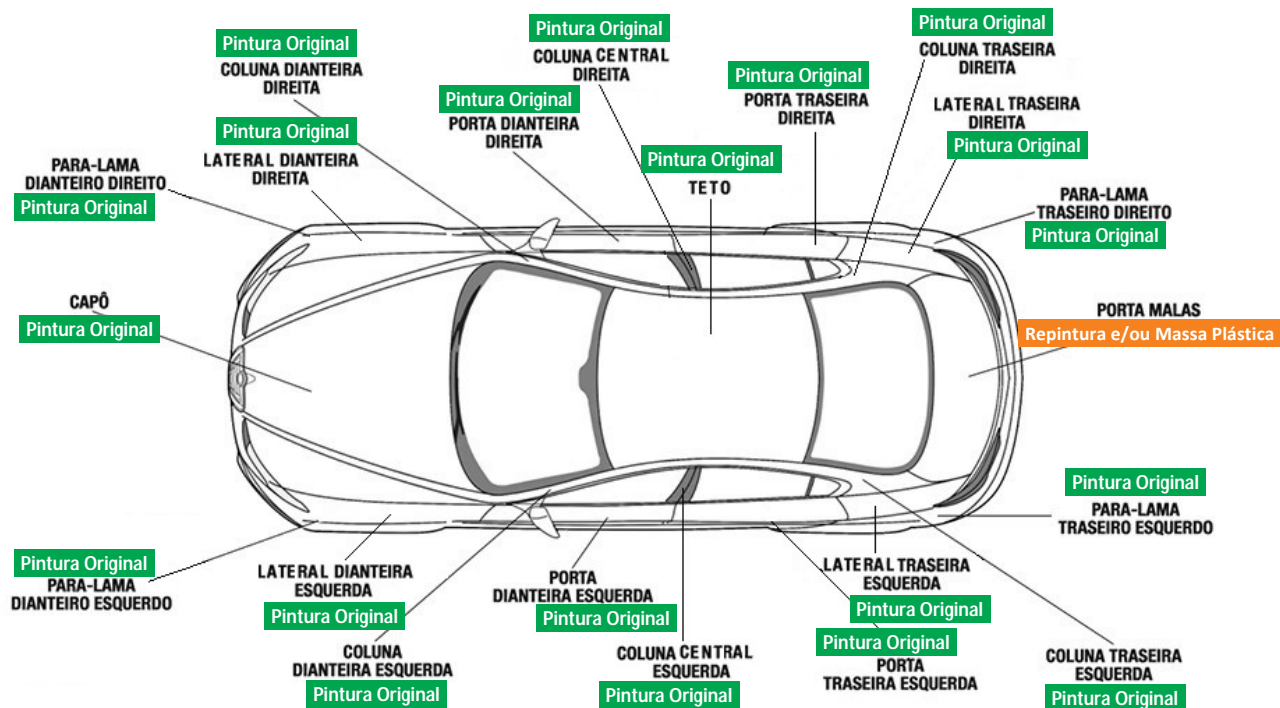

VISTORIADOR RESPONSÁVEL PELA ANÁLISE

LUCAS RODRIGUES DE MACEDO

Vistoriador
LUCAS RODRIGUES DE MACEDO (20.632.518)

Auxiliar Conferente
LUCAS RODRIGUES DE MACEDO (20.632.518)